



Programa de Crédito Popular Solidario

Integración Social con Sustentabilidad y
Solidariedad en la ciudad de São Paulo

International ILO Meeting
february/2009

Contenido

- Microfinanzas en Brasil
- Piramide Social en Brasil
- São Paulo Confia
- Economia Solidaria y Microfinanzas
- História de SP CONFIA
- Impacto de SP CONFIA
- Oportunidades

Microfinanças en Brasil

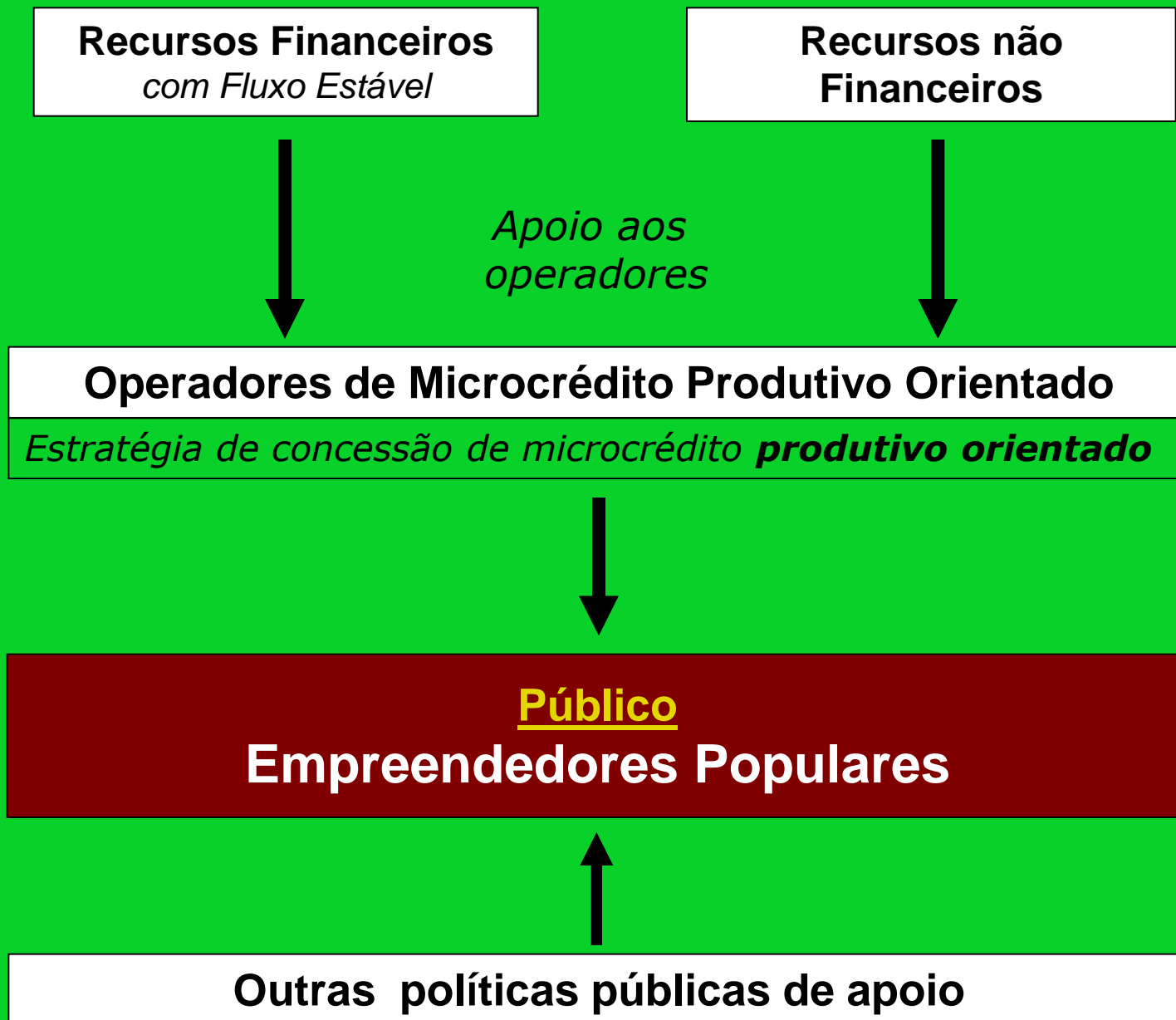

Microcrédito / Crédito Productivo Popular *Gobierno LULA*

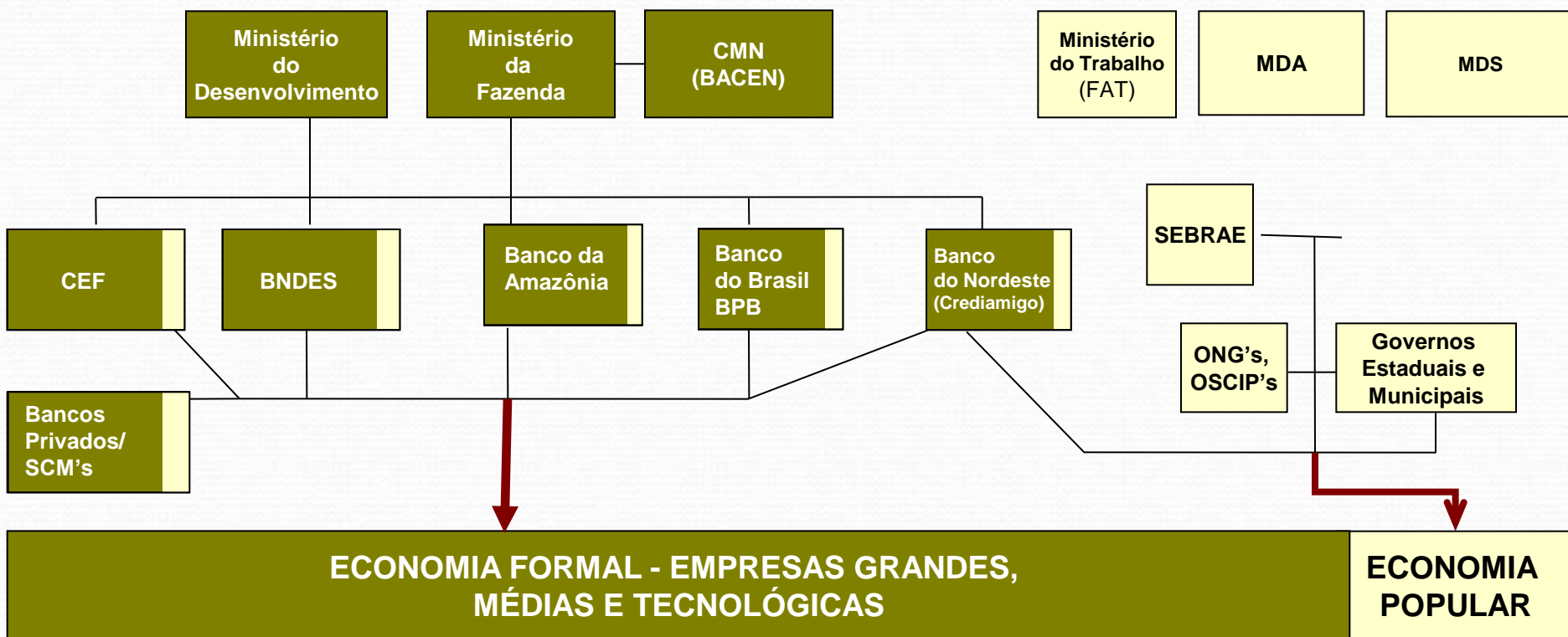

Microcrédito / Crédito Produtivo Popular

Governo LULA

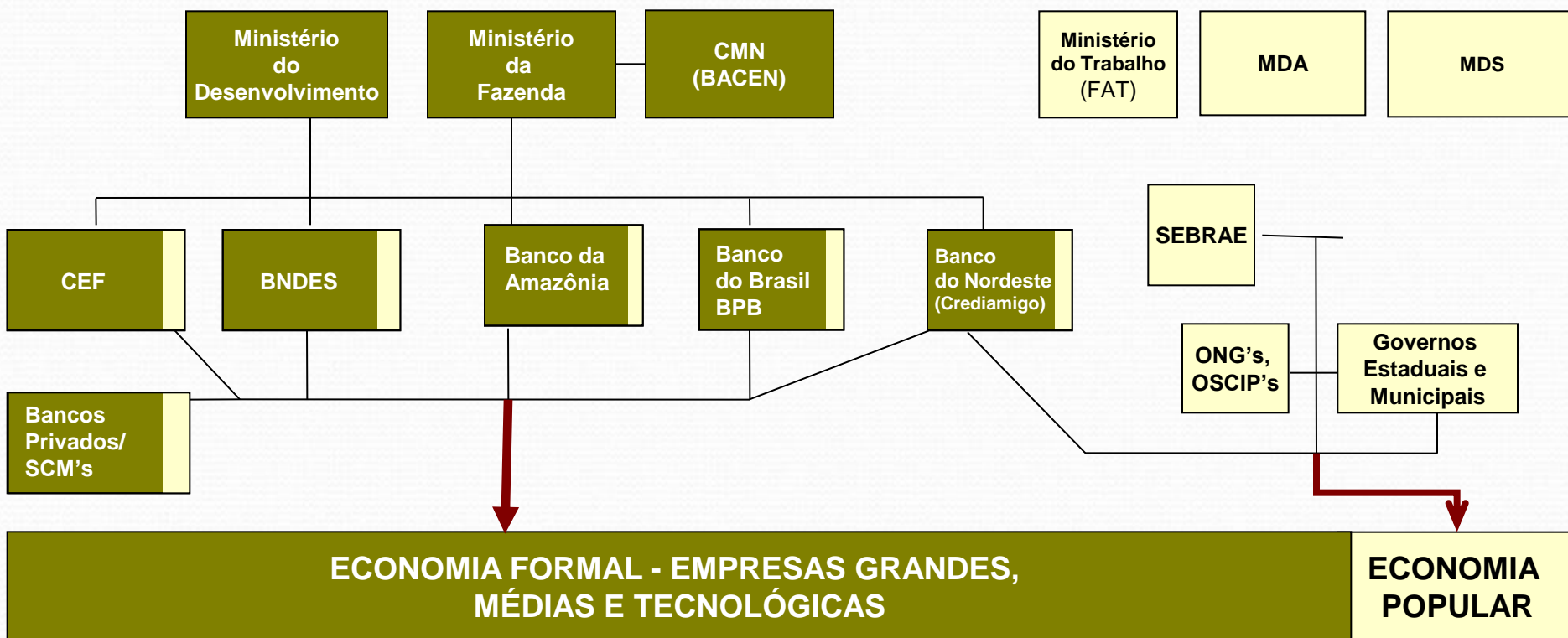

Instituições/Programas

- Década de 70
- Década de 80
- Década de 90
- Década de 90

Década de 90
Programas estaduais
A partir de 2000

Bancos Públicos
Banco do Nordeste

● À partir de 2000

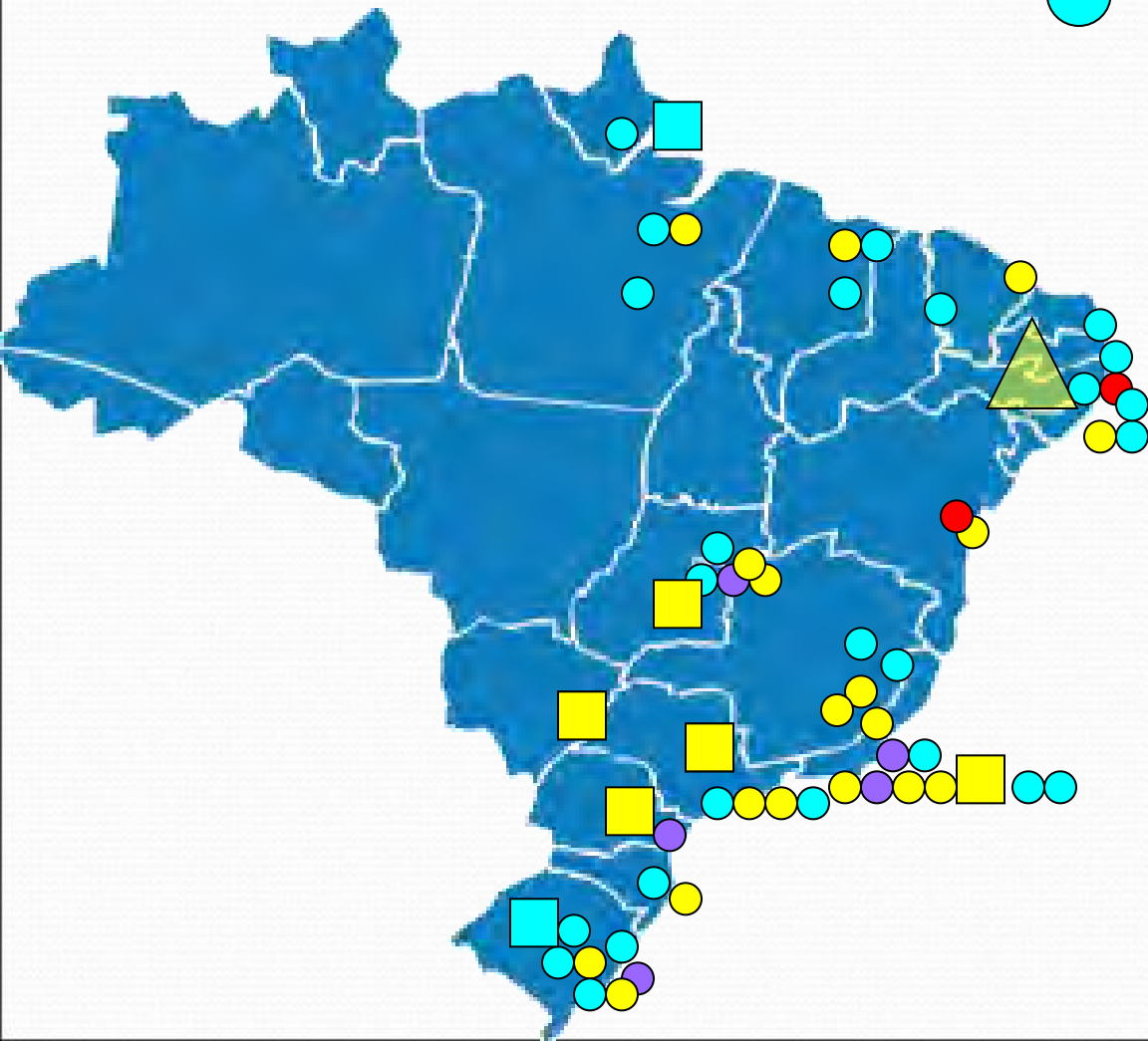

Pirâmide Social Brasileira

NOVA PIRÂMIDE SOCIAL

(Mudanças na distribuição da população brasileira por classe)

Com 86,2 milhões de pessoas, a classe C já é a maioria da população, com participação de 46%.

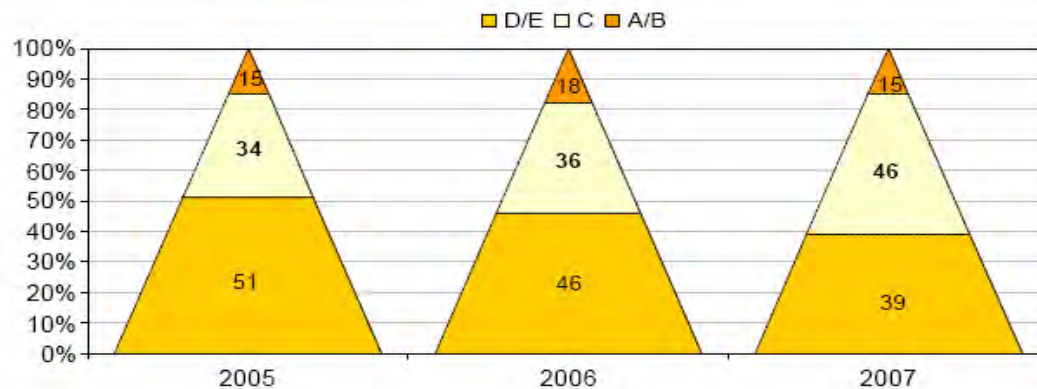

*/ A divisão por classe inclui a posse de bens, nível educacional e a renda média; classe A/B: R\$2.217; classe C: R\$1.062; classe D/E: R\$850.
Fonte: Pesquisa IPSOS (O Estado de São Paulo, página B16, 03/30/2008).

UM MAPA DO CAMPO DA ECONOMIA SOLIDÁRIA NO BRASIL

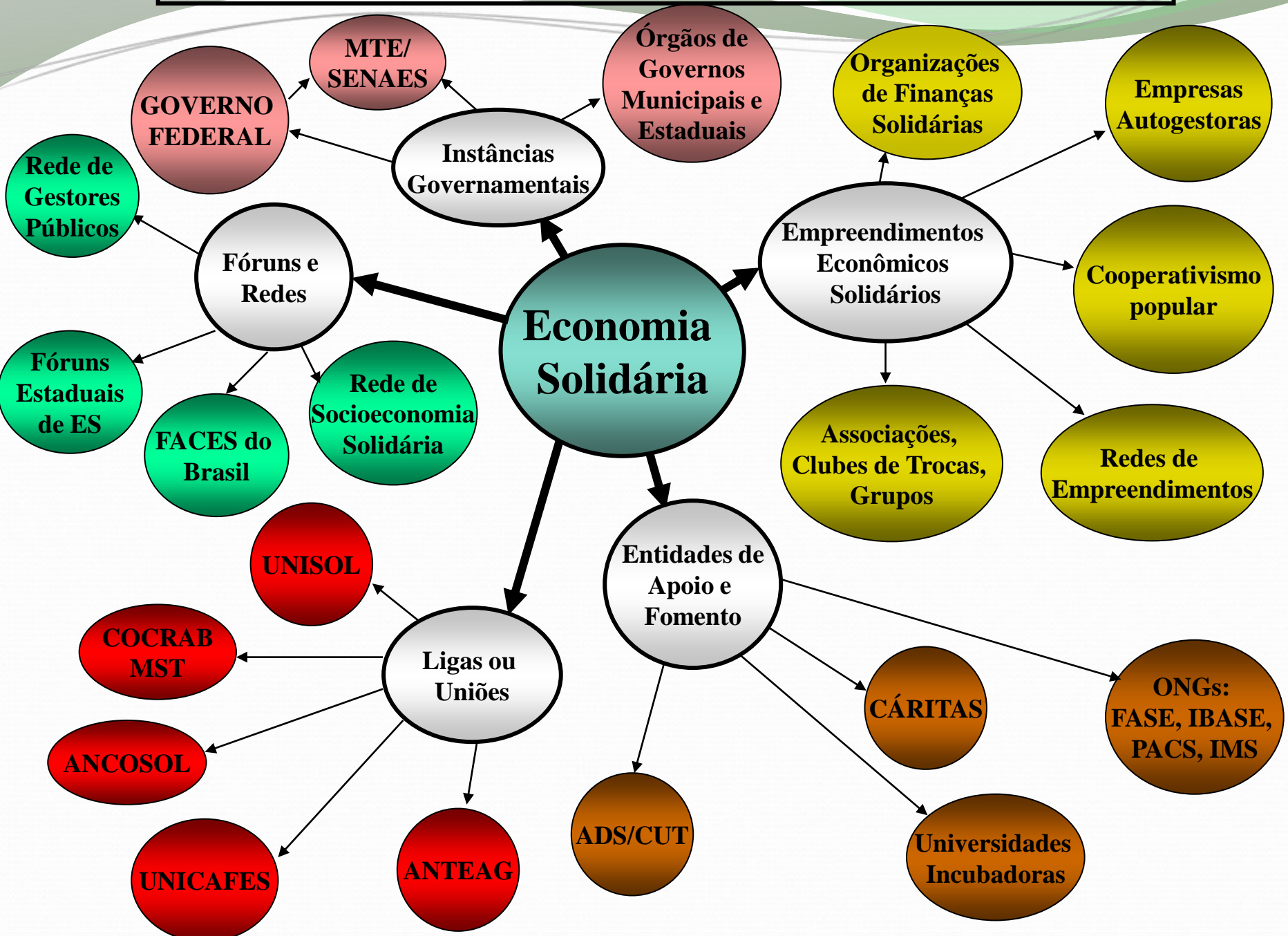

Actuación en locales de exclusión

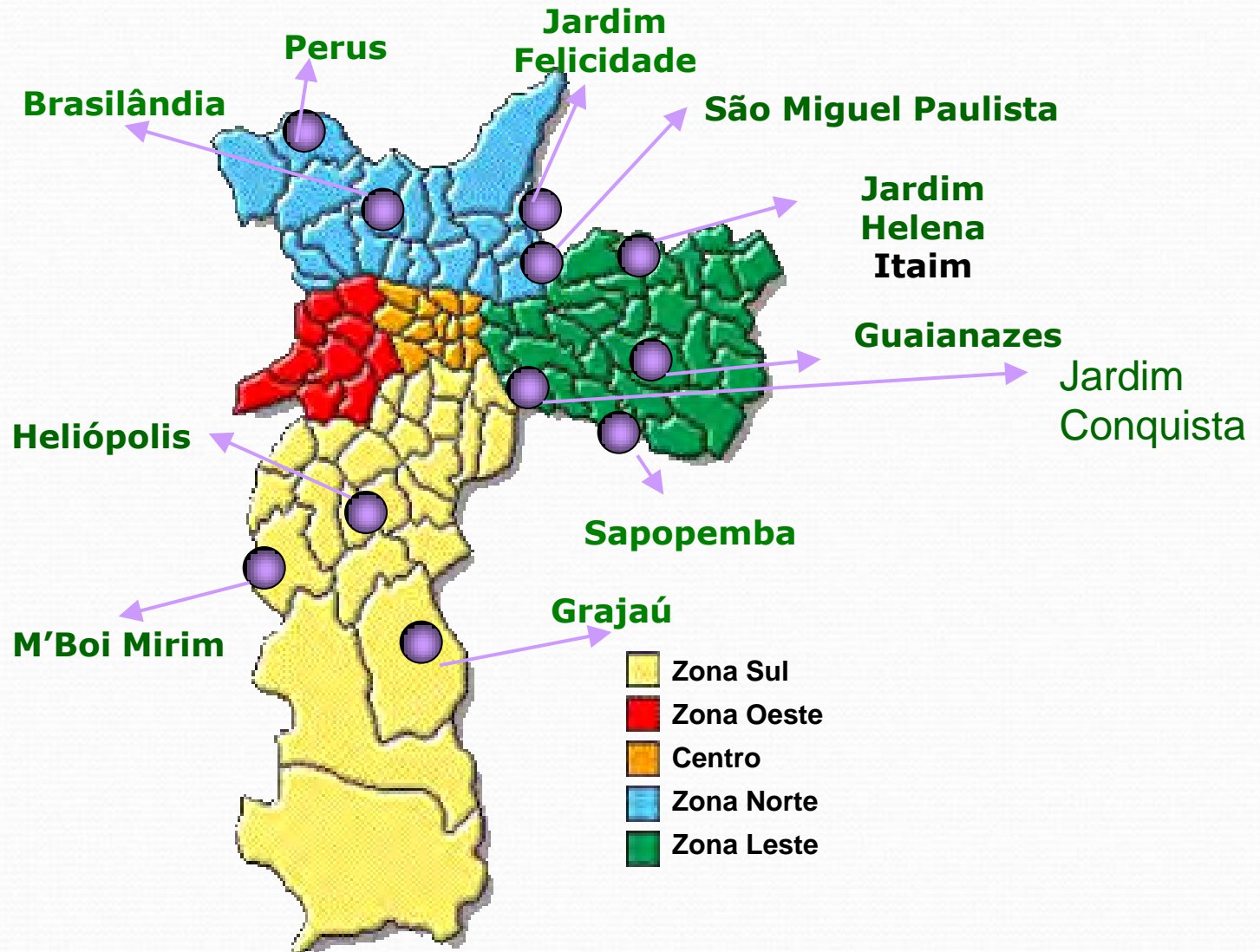

Programa Crédito Popular Solidario

Misión: Ofrecer crédito productivo y orientado a los emprendedores formales y no formales con el objetivo de inclusión trabajo, ingresos y solidaridad.



El Programa de Microcrédito Productivo Orientado es una acción inductora de creación de ingresos y inclusión social.

Visión: Ser referencia en el sector de microfinanzas, contribuyendo para el desarrollo sostenible de las actividades económicas y sociales de la municipalidad de São Paulo.



Quién apoya y promueve el Programa:



Copyright © - São Paulo Confia - 2008



Desenvolvimento Social
Missão / Visão



Cives
Associação Brasileira de Empresários pela Cidadania

Benefícios:

- Inclusión Social;
- Creación de Ingresos y Trabajo;
- Sostenibilidad socio-económica.

Que es lo que el Programa realiza:

Promueve o acceso al Microcrédito Productivo Orientado para el desarrollo de los emprendimientos de bajos recursos en la municipalidad de São Paulo.

Microcrédito: pequeños valores y pagos para el desarrollo de negocios.

Productivo: debe ser aplicado en el negocio, en Capital Fijo, Capital de Trabajo o mixto.

Orientado: acompañado por un oficial de crédito en el local del emprendimiento. El Oficial de Crédito orienta el emprendedor en la aplicación productiva del crédito y transmite conocimientos básicos con base en la información del mercado.

Solidariedad – Grupo Solidario y Desarrollo Local

Organización de microempresas basadas en Solidaridad

- Grupos Solidarios de 4 a 7 personas que cumplen solidariamente sus compromisos;
- Mora pequeña: inferior al 2%;
- Arreglo social basado en el vinculo de confianza y solidaridad – Incentivo al desarrollo local;
- Permite el servicio a los emprendedores con restricciones en el Buró de Crédito y apoya a los nuevos emprendedores- incentivo a la inclusión social.



Copyright © - São Paulo Confia - 2008

Un Programa de Educación Social – Economía Solidaria:

- **El Programa es una acción gubernamental educadora, con participación de la sociedad civil y empresas privadas, inductor del desarrollo del arreglo social;**
- **Fomenta la interacción humana y el desenvolvimiento de la solidaridad;**
- **La acción educadora promovida por el Programa tiene carácter multiplicativo;**
- **Los emprendedores desarrollan sus negocios creando ingresos y desarrollo socio-económico.**

Inclusión, Equidad y Derechos:

- **La inclusión social es el primer paso para la equidad social y los derechos humanos;**
- **El Programa Crédito Popular Solidario confía e invierte en la capacidad emprendedora de los seres humanos, incrementa el potencial de las iniciativas emprendedoras integrándolas a la comunidad.**



Impacto Social - Desempeño:

- Liberación de **R\$ 69,7 millones en préstamos beneficiando 18.548** emprendedores de bajos ingresos;
- **Total de 68 148** prestamos concedidos
- Clientela compuesta por **49% de mujeres;**
- Mora promedio de **1,12%;**
- Cartera activa de **R\$ 5,2 millones;**
- Puntos de servicio en **11** regiones de exclusión social de la municipalidad de São Paulo – Crecimiento gradual;



Copyright © - São Paulo Confia - 2008

Sostenibilidad

Impacto Social – Creación de Ingresos:

Tesis “IMPACTO EM RENDA DO MICROCRÉDITO: una investigación empírica sobre la genera ingresos el Crédito Popular Solidario (São Paulo Confia), en la municipalidad de São Paulo”

- Estudio de Impacto identifico que:
- Impacto de los préstamos concedidos por el Programa Crédito Popular Solidario en los ingresos de los emprendedores asistidos;
- Conclusión 1: Comprobó que en 24 meses el lucro líquido de los emprendimientos asistidos por el microcrédito es el doble comparado con los emprendimientos que no tuvieron acceso al crédito.
- Conclusión 2: la mayor barrera para los pequeños negocios formales en la periferia no es el costo de los préstamos pero la falta de acceso a servicios de crédito.

Nuevas Oportunidades

- Proyecto de Microfinanzas para la Economía Familiar
Bolsa Familia XXXX Millones de Beneficiarios
30% Son microemprendedores con poco acceso a crédito
 - Oportunidad para fomentar el trabajo decente
- UGT 1,1 Millón de Associados
 - 40% Autonomos que necesitan servicios financieros para contrarrestar las crisis económicas y problemas emergenciales
 - Microfinanzas es una de las herramientas disponibles para apoyar el desarrollo de estas personas.

Oportunidades de Estudio en Brasil

- Proyecto de Estudio de Impacto con los clientes de IMFs Brasileñas
- Proyecto de Desarrollo de Nuevos Productos y Identificación de Mejores Practicas en Microfinanzas para el Mundo
- Concientización de las Políticas Públicas Brasileñas y Mundiales para fortalecimiento de las microfinanzas
- Multiplicar la experiencia de São Paulo Confia en Brasil y el Mundo



Gracias!